

Todo comenzó en el año 2005 -ni en nuestros mejores sueños pensábamos que llegaríamos tan lejos- y ahora en el 2015 llega la XI Marcha BTT «Ruta de las Icnitas».

Una cita veraniega consolidada en el calendario soriano para los/las amantes de la bicicleta. Objetivos cumplidos con creces, potenciar el uso de la bicicleta como medio de transporte, pasar un buen rato con una actividad lúdica, acercarse a la naturaleza de una forma especial, dar a conocer nuestra zona - a través de ésta y de otras actividades realizadas por la Asociación Sociocultural La Peseta y El Rosco-, además de colaborar y apoyar propuestas similares que se están realizando en la provincia y, por último, que mejor empujón podemos recibir a nuestro trabajo que se siga manteniendo el número de participantes de otros años y continuéis acercándoos a nuestra cita.

Este año hemos querido consolidar el sábado día 22 la Marcha BTT nocturna que tan buena aceptación tuvo el año pasado (con nada más y nada menos que 44 participantes). Ese mismo día por la tarde, tendremos otra edición más de la Marcha BTT infantil - con regalos y chocolatada para los más peques de la familia-. Y el domingo 23 la cita más esperada, la XI Marcha BTT «Ruta de las Icnitas» con tres recorridos:

Ruta Familiar: Compuesta por 11 Km y en la que hay que tener en cuenta la orografía de nuestra comarca.

Ruta de 35 Km.

Ruta para los más atrevidos de 49 Km.

Las rutas discurrirán por la zona de Yanguas, nos adentraremos entre Monte Real y la Sierra del Hayedo Santiago, desde donde podremos disfrutar de preciosos parajes en los que se encuadran pueblos como La Vega y Lería, bordaremos Yanguas, nos acercaremos a La Mata y rodaremos por las calles de Vellosillo. Una importante novedad a tener en cuenta es que en el recorrido de 49 Km, habrá 2 Km de doble dirección (estarán correctamente indicados), es decir, que podremos cruzarnos con compañeros/as, aun así os rogamos precaución porque son en pendiente.

A la vuelta, como siempre, tendremos **sorteo de regalos, de bicis**, y como no, esas cervecitas que tan bien nos saben contando las batallitas del día.

Y como remate a eso de las tres, o un poquito más tarde, si se alarga mucho el tema ese de la rehidratación, tendremos unas **patatas a la riojana** para todos, que nos prepararán unos "chefs", que tenemos en el Villar, que no tienen nada que envidiar a los de la guía Michelin.

Los precios de las inscripciones son:

RUTA NOCTURNA (Sábado 22 de Agosto): 15 € si realizas la inscripción ONLINE. 18 € la inscripción PRESENCIAL.

RUTA DIURNA (Domingo 23 de agosto): 15 € si realizas la inscripción ONLINE. 18 € la inscripción PRESENCIAL.

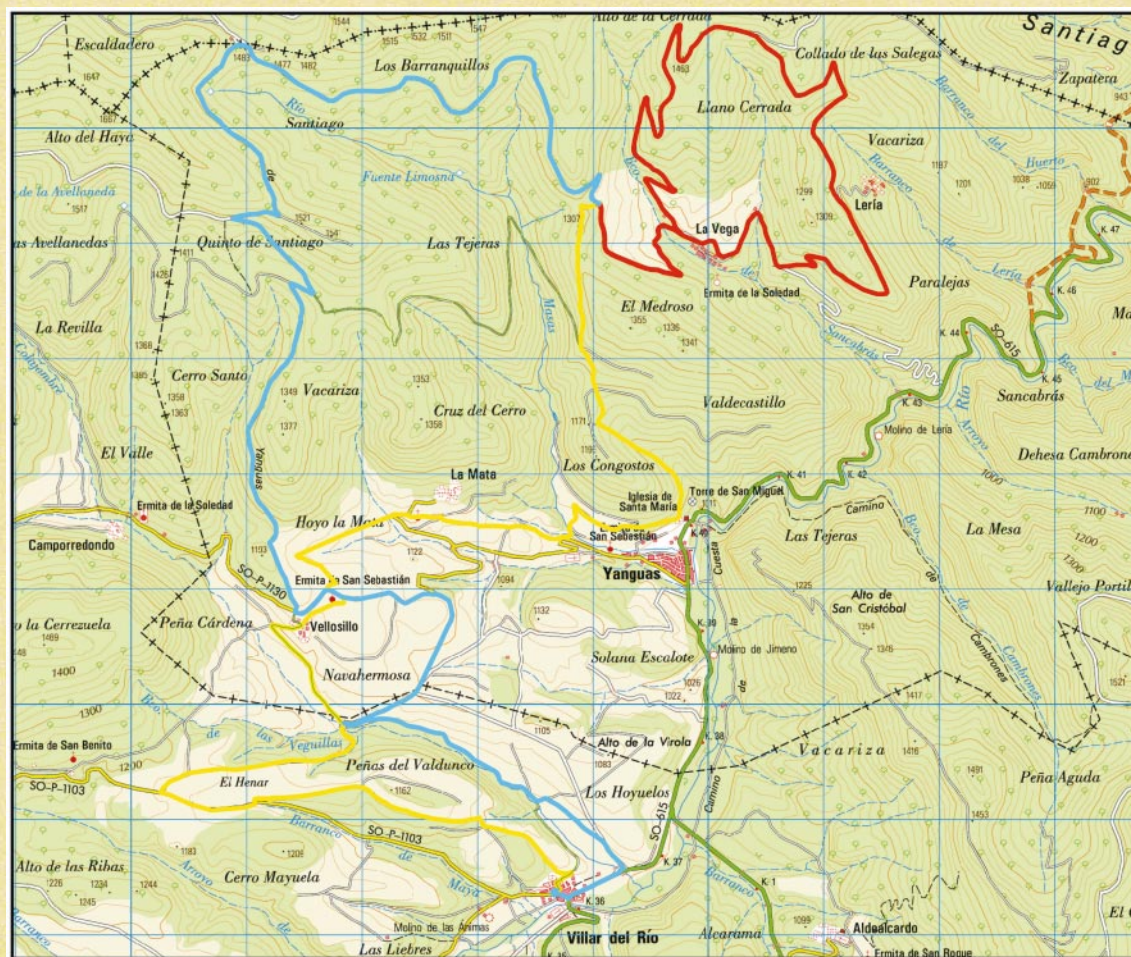

**11ª RUTA BTT
"RUTA DE LAS ICNITAS"**

23 DE AGOSTO DE 2014

Leyenda

- TRAMO 1
- TRAMO 2
- BUCLE RUTA A

- TRAMO 1: 18.500 M
- TRAMO 2: 15.900 M
- VARIANTE RUTA A: 14.350 M
- TOTAL RUTA A: 48.900 M
- TOTAL RUTA B: 34.500 M



LA PESETA Y EL ROSCO
VILLAR DEL RÍO

RUTA "NON STOP" (Nocturna + Diurna): 25 € en cualquiera de las modalidades de inscripción (ONLINE o PRESENCIAL).

El precio en cualquiera de las modalidades, incluye ticket para la comida del Domingo, y derecho al uso de la zona de acampada, así como bolsa regalo, con camiseta temática, y derecho a participar en el sorteo de regalos, aportados por nuestros colaboradores, además la inscripción en la "NON STOP", dará derecho al desayuno del Domingo.

Las inscripciones se podrán formalizar a partir del 10 de Agosto, en la página WEB de nuestra asociación <http://www.lapesetayelrosco.es>

Si queréis traer **acompañantes a la comida** del Domingo, lo deberéis hacer constar en el boletín de inscripción, y el precio para ellos será de 3 €, que se abonarán con la recogida de dorsales el mismo día de la marcha.

Y esto es todo, ahora sólo falta que os animéis y que esta décimoprimer edición se convierta en la fiesta de todos.

Como otros años deseamos que disfrutéis y nos vemos el fin de semana del 22 y 23 de agosto. ¡Os esperamos en el Villar!



Reglamento

Las rutas BTT "a oscuras" y la XI "ruta de las Icnitas" ambas en Villar del Río van destinadas a los/las amantes de la bici y son de carácter no competitivo.

Será obligatorio el casco. En la nocturna, además, uso de foco.

En la diurna, los recorridos A y B están abiertos a toda persona mayor de 16 años y el recorrido C a cualquier edad. En la nocturna, la edad mínima para participar será de 18 años.

La organización se reserva el derecho a modificar el recorrido.

Las inscripciones se realizarán vía «on line» a través de la página de la asociación La Peseta y el Rosco, concluyendo el viernes anterior al día de la prueba, también se podrán hacer presencialmente hasta quince minutos antes del comienzo de la prueba.

La cuota es de 15 euros para cada una de las pruebas, con la opción NON STOP de hacer la nocturna y una diurna por 25 euros. La inscripción presencial costará tres euros más.

El número de participantes se limitará a las primeras 250 inscripciones hasta la hora de la salida en la diurna y en la nocturna a 80 participantes.

Existe seguro de responsabilidad civil, así como un seguro de asistencia médica y evacuación. Se dispondrá de servicio de ambulancia.

Queda prohibida la presencia de coches a lo largo del recorrido que no sean de la organización.

La hora de salida para la nocturna será las 23:00 horas, y para la diurna se hará para el recorrido A y B a las 9:30 y para el C serán las 10:00.

El recorrido A o largo sólo lo podrán realizar aquellos participantes que lleguen al punto de control del kilómetro 18 en el tiempo que determine la organización.

Deberán atenderse en todo momento las indicaciones de la organización.

Respetar el entorno y no dejes huellas innecesarias de tu paso, sobre todo basura.

organizan:



patrocinan:



colaboran:

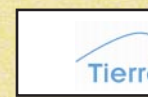
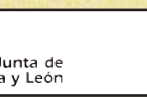
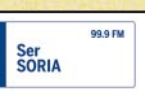
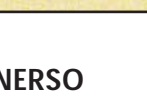
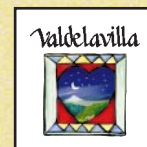
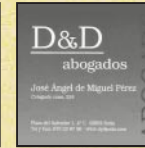
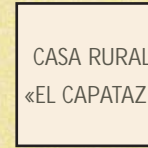

BTT

Villar del Río

2015

SORIA

22/23 agosto

RUTA NOCTURNA «Villar del Río a oscuras»

Sábado 22,
en la Plaza

22,30 h.:
Dorsales

23,00 h.:
SALIDA

20 Km.

Zona de
acampada
cena,
desayuno,
comida,
regalos...

XI Ruta de las Icnitas



Inscripción y + info: www.lapesetayelrosco.es

Domingo 23, en la Plaza:

08,00 h.: Dorsales

09,30 h.: Salida recorridos A (49 Km.) y B (35 Km.)

10,00 h.: Salida recorrido C (11 Km.)